

# SEMINARIO. PÚBLICO-PRIVADO EN LA ATENCIÓN A LOS MAYORES

“ESTUDIO EXPLORATORIO SOBRE LAS DOTACIONES  
RESIDENCIALES Y CENTROS DE ASISTENCIA PARA MAYORES”.

Alfonso Egea-de Haro  
Universidad Autónoma de Madrid.  
Departamento de Derecho Público y Filosofía  
Jurídica. IDL-UAM



1. **METODOLOGÍA**
2. **MAPA** CENTROS Y RESIDENCIAS
3. **TITULARIDAD: RECURSOS y PLAZAS**
4. **FACTORES RELACIONADOS CON LA TITULARIDAD** (territorio, demografía, renta, marco legal)
5. **CONCLUSIONES y DESARROLLO DE INVESTIGACIÓN**

# METODOLOGÍA. OBJETO DE ESTUDIO

- **RED DOTACIONAL (PÚBLICO/PRIVADA)** equipamientos en el ámbito local, provincial y regional.
- **DEPENDENCIA:** cubren las necesidades de la población mayor con autonomía reducida.
- **FUNCIONES** (servicios): transporte adaptado, atención social, psicoterapia, atención médica, fisioterapia, terapia ocupacional y atención personal.
- **METODOLOGÍA.** Datos CSIC e INE. **Número de residencias y centros de día: 8,675** (sin información sobre titularidad 0,44%, equivalente a 38 recursos)

# MAPA RESIDENCIAS y CENTROS

- De manera general, se observa un mayor número de residencias que de centros de día (63% frente a un 37%).

TIPO	FRECUENCIA.	PORCENTAJE	PORCENTAJE ACUMULADO.
<b>CENTROS DE DÍA</b>	3,194	36.98	36.98
<b>RESIDENCIAS</b>	5,443	63.02	100.00
<b>Total</b>	8,637	100.00	

La distribución territorial sigue este patrón si bien existe alguna excepción en la que el número de centros de día es superior al de residencias (Murcia, Baleares) y la diferencia entre residencias y centros de día varía entre Comunidades Autónomas.

CL	50,98	NAVARRA	24,6
CLM	47,98	CANTABRIA	20
ASTURIAS	43,72	ANDALUCIA	19,2
PAIS VASCO	38,2	CANARIAS	19,04
ARAGON	32,84	EXTREMADURA	18,26
GALICIA	31,2	CATALUÑA	8,58
VALENCIA	28,86	MELILLA	0
Total	26,04	CEUTA	0
RIOJA	25,5	BALEARES	-3,82
MADRID	25,22	MURCIA	-13,44

# TITULARIDAD

- Predominio de la titularidad privada (57%).
- Dentro de las dotaciones de titularidad pública es el nivel local el que concentra el mayor número del total de recursos dotacionales (21%).
- Se observa una **mayor frecuencia de la esperada en el caso de residencias cuando la titularidad es privada y privada sin ánimo de lucro**

		tipo		Total	
		CD	R		
titularidad	Privada	Recuento	1698	3257	4955
		% dentro de tipo	53,2%	59,8%	57,4%
		Residuo corregido	-6,1	6,1	
	Privada sin fin de lucro	Recuento	205	625	830
		% dentro de tipo	6,4%	11,5%	9,6%
		Residuo corregido	-7,7	7,7	
	Pública autonómica	Recuento	444	391	835
		% dentro de tipo	13,9%	7,2%	9,7%
		Residuo corregido	10,2	-10,2	
	Pública estatal	Recuento	1	3	4
		% dentro de tipo	0,0%	0,1%	0,0%
		Residuo corregido	-,5	,5	
	Pública local	Recuento	801	1082	1883
		% dentro de tipo	25,1%	19,9%	21,8%
		Residuo corregido	5,6	-5,6	
	Pública provincial	Recuento	45	85	130
		% dentro de tipo	1,4%	1,6%	1,5%
		Residuo corregido	-,6	,6	
	Total	Recuento	3194	5443	8637
		% dentro de tipo	100,0%	100,0%	100,0%

# PLAZAS

- El escenario descrito se corresponde también con un **predominio de la titularidad privada con relación al número de plazas** (**advertencia**: no se diferencian plazas públicas y concertadas en residencias privadas).
- No obstante lo anterior, **el tamaño de los centros en cuanto al número de plazas es inferior, en promedio, en el caso de los centros de titularidad privada.**



	Plazas	Plazas(%)	mean	sta. Dev.	min	max
Privada	255676	57,8%	54,50	52,33	1	522
Privada sin fin de lucro	55697	12,6%	70,05	55,42	2	575
Pública autonómica	56036	12,7%	69,09	76,26	2	617
Pública estatal	453	0,1%	113,25	86,43	15	207
Pública local	63888	14,4%	35,89	34,74	1	552
Pública provincial	10887	2,5%	85,72	61,27	4	379

# III. FACTORES RELACIONADOS CON LA TITULARIDAD

- Hipótesis:
  - **Territorio**
  - Renta
  - Demografía y dependencia
  - Marco normativo

		Privada	Privada sin fin de lucro	Pública autonómica	Pública estatal	Pública local	Pública provincial	Total
ANDALUCIA	Recuento	662	186	39	0	256	13	1156
	% dentro de titularidad	13,4%	<b>22,5%</b>	<b>4,7%</b>	0,0%	13,6%	10,0%	13,4%
	Residuo corregido	-,1	8,1	-7,8	-6	,3	-1,1	
ARAGON	Recuento	224	54	24	0	109	0	411
	% dentro de titularidad	4,5%	<b>6,5%</b>	<b>2,9%</b>	0,0%	<b>5,8%</b>	<b>0,0%</b>	4,8%
	Residuo corregido	-1,2	2,5	-2,7	-3	2,4	-2,6	
ASTURIAS	Recuento	160	14	76	0	13	0	263
	% dentro de titularidad	3,2%	<b>1,7%</b>	<b>9,1%</b>	0,0%	<b>0,7%</b>	0,0%	3,0%
	Residuo corregido	1,1	-2,4	10,7	-3	-6,7	-2,0	
BALEARES	Recuento	50	5	9	0	67	0	131
	% dentro de titularidad	<b>1,0%</b>	<b>0,6%</b>	1,1%	0,0%	<b>3,6%</b>	0,0%	1,5%
	Residuo corregido	-4,5	-2,3	-1,1	-2	8,2	-1,4	
CANARIAS	Recuento	57	12	2	0	97	0	168
	% dentro de titularidad	<b>1,2%</b>	1,5%	0,2%	0,0%	<b>5,2%</b>	0,0%	1,9%
	Residuo corregido	-6,2	-1,1	-3,8	-2	11,4	-1,6	
CANTABRIA	Recuento	69	13	10	0	13	0	105
	% dentro de titularidad	1,4%	1,6%	1,2%	0,0%	<b>0,7%</b>	0,0%	1,2%
	Residuo corregido	1,7	1,0	,0	-2	-2,4	-1,3	
CATALUÑA	Recuento	1367	117	154	0	214	1	1853
	% dentro de titularidad	<b>27,6%</b>	<b>14,1%</b>	<b>18,5%</b>	0,0%	<b>11,4%</b>	<b>0,8%</b>	21,5%
	Residuo corregido	16,1	-5,4	-2,2	-7	-12,1	-5,8	
CL	Recuento	547	82	51	1	212	21	914
	% dentro de titularidad	11,0%	9,9%	<b>6,1%</b>	50,0%	11,3%	<b>16,2%</b>	10,6%
	Residuo corregido	1,6	-,7	-4,4	1,8	1,1	2,1	
CLM	Recuento	224	44	102	0	271	5	646
	% dentro de titularidad	<b>4,5%</b>	<b>5,3%</b>	<b>12,2%</b>	0,0%	<b>14,4%</b>	3,8%	7,5%
	Residuo corregido	-12,1	-2,5	5,5	-4	12,9	-1,6	
EXTREMADUR A	Recuento	73	28	52	0	236	0	389
	% dentro de titularidad	<b>1,5%</b>	3,4%	<b>6,2%</b>	0,0%	<b>12,5%</b>	0,0%	4,5%
	Residuo corregido	-15,8	-1,6	2,5	-3	19,0	-2,5	
GALICIA	Recuento	295	91	112	0	56	10	564
	% dentro de titularidad	<b>6,0%</b>	<b>11,0%</b>	<b>13,4%</b>	0,0%	<b>3,0%</b>	7,7%	6,5%
	Residuo corregido	-2,5	5,5	8,5	-4	-7,1	,5	
MADRID	Recuento	454	42	89	1	96	0	682



# ¿Existen patrones de variación? ¿Modelos territoriales?

MODELO	EQUILIBRADO (0-2)	INTERMEDIO (3-4)	POLARIZADO (5-6)
PÚBLICO	CANARIAS	ASTURIAS, BALEARES, CASTILLA- L, EXTREMADURA, MURCIA, PAÍS VASCO	ARAGÓN
PRIVADO	ANDALUCÍA	VALENCIA	CATALUÑA
MIXTO	CANTABRIA, NAVARRA, LA RIOJA	GALICIA	MADRID

## NOTAS:

- (1) modelo mixto: sin predominio de una titularidad ó titularidad significativa resulta negativa.
- (2) en caso de que dentro de una titularidad (público o privada) se presentan signos distintos prevalece el que tiene mayor significación estadística (mayor diferencia respecto al comportamiento esperado)

<b>FRECUENCIA</b>	<b>Privada</b>	<b>Privada sin fin de lucro</b>	<b>Pública autonómica</b>	<b>Pública estatal</b>	<b>Pública local</b>
<b>(+)</b>	3	5	8	1	2
<b>(-)</b>	7	6	5	0	4

# III. FACTORES RELACIONADOS CON LA TITULARIDAD

- Hipótesis:
  - Territorio
  - Renta
  - **Demografía y dependencia**
  - Marco normativo

# Población mayor 75 años

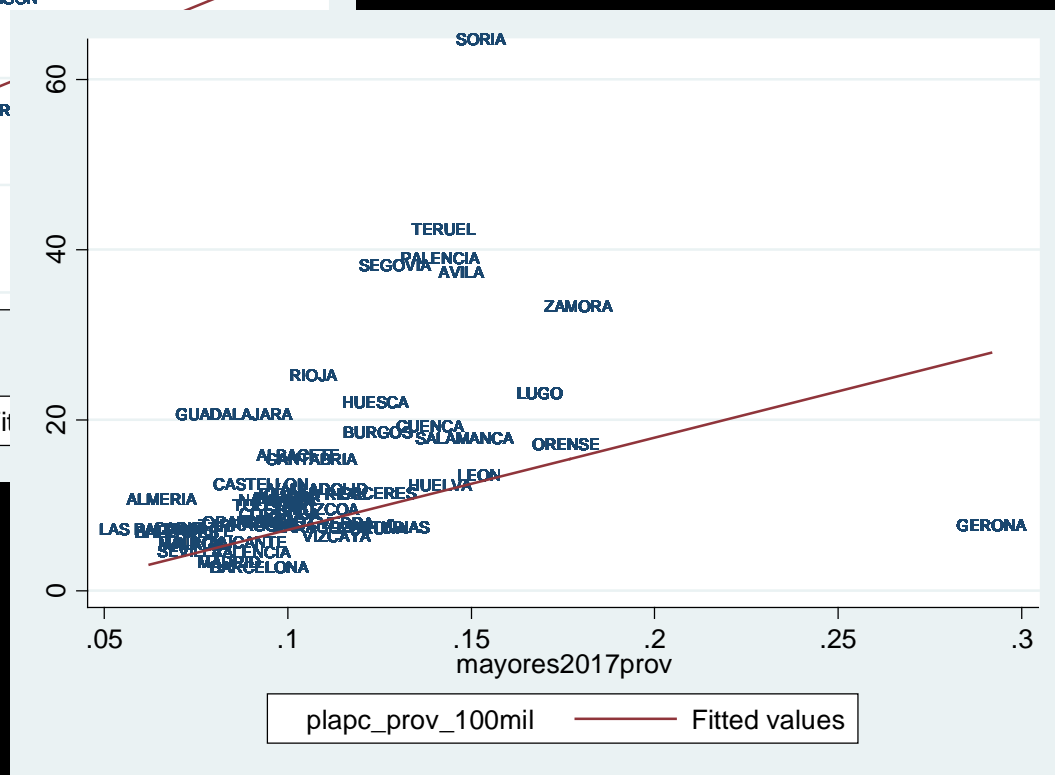
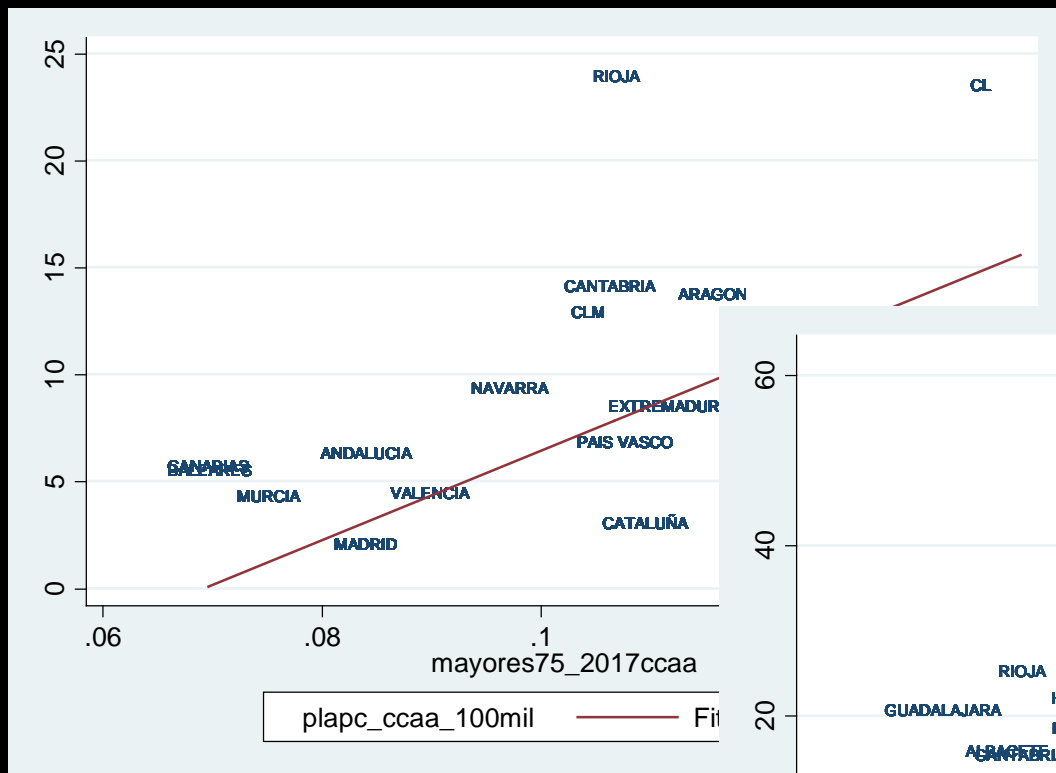



# Nivel de dependencia

2018

2010

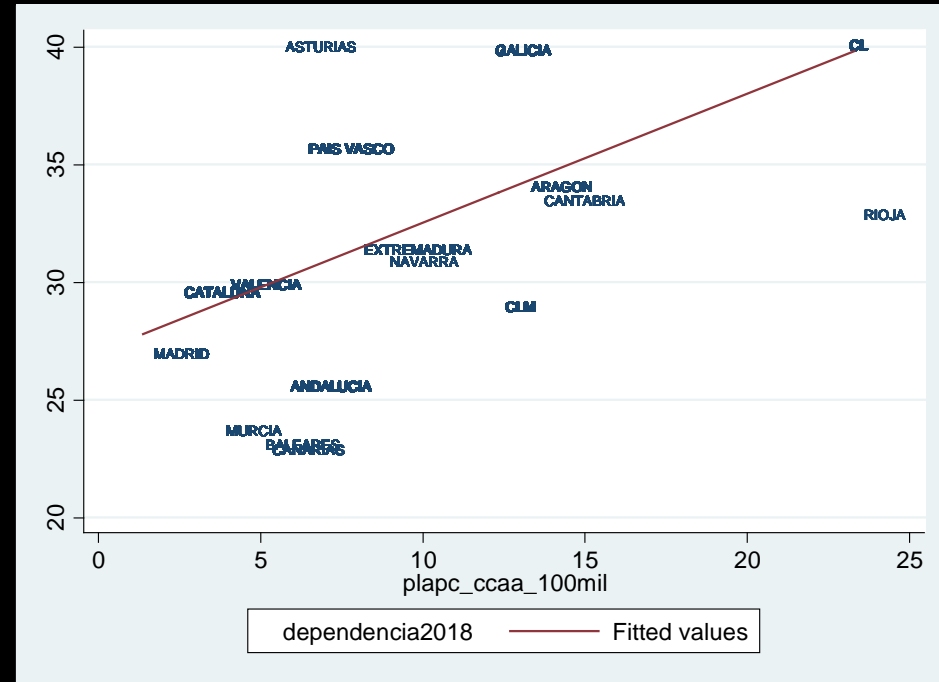
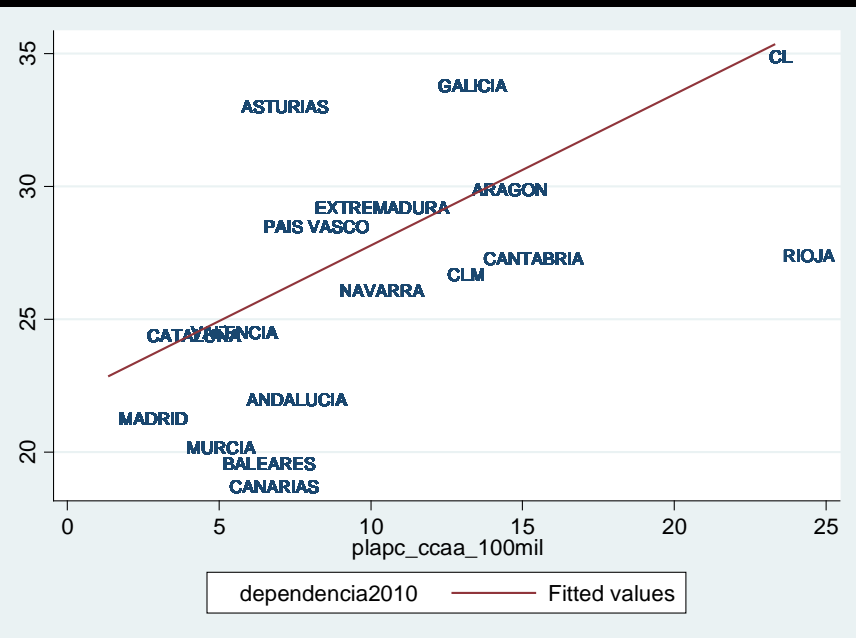

# III. FACTORES RELACIONADOS CON LA TITULARIDAD

- Hipótesis:
  - Territorio
  - **Renta**
  - Demografía y dependencia
  - Marco normativo

# Renta individual

2017

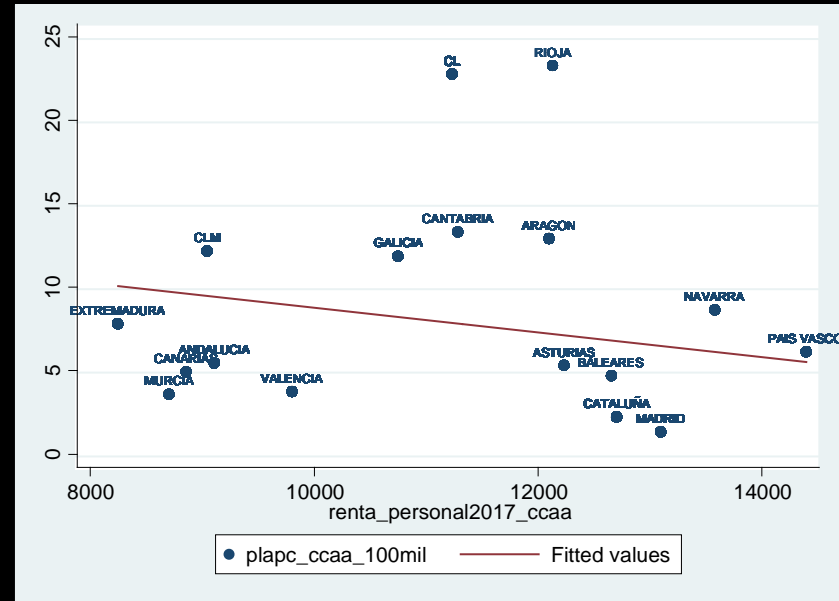

2010

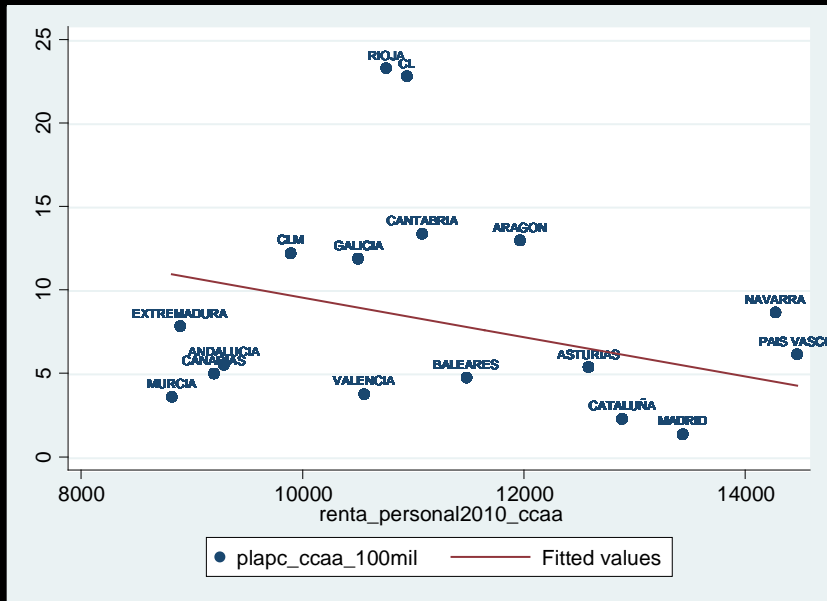

# Ponderando población mayor 75 años

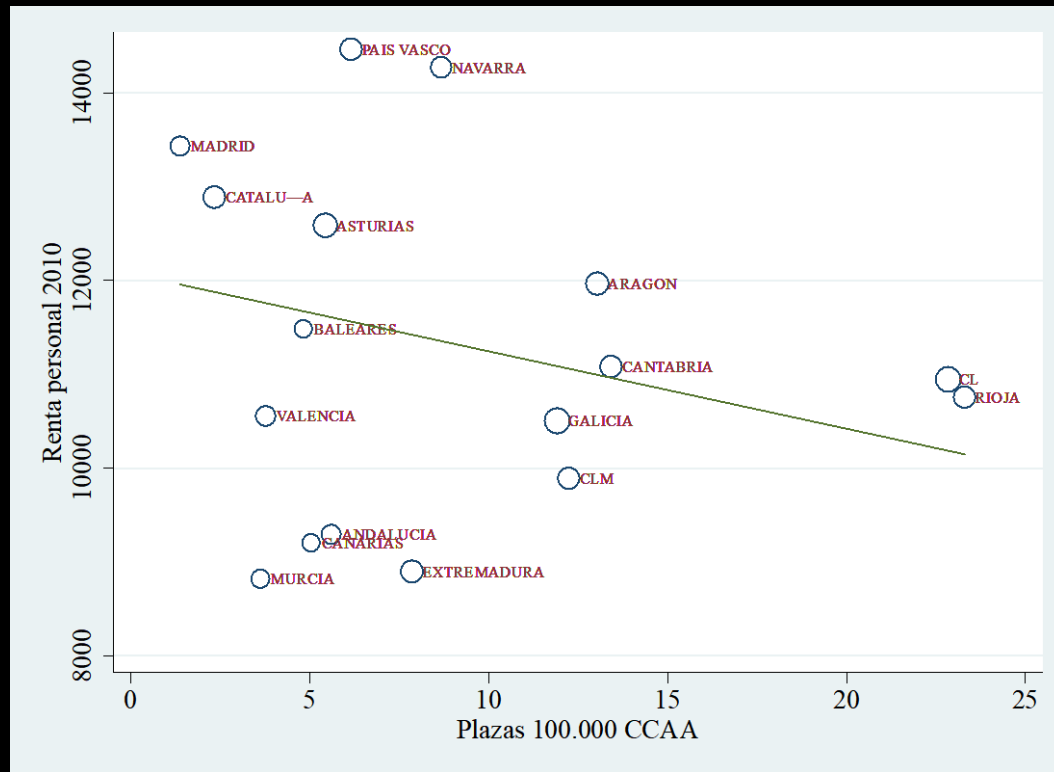

# Renta hogar alquiler

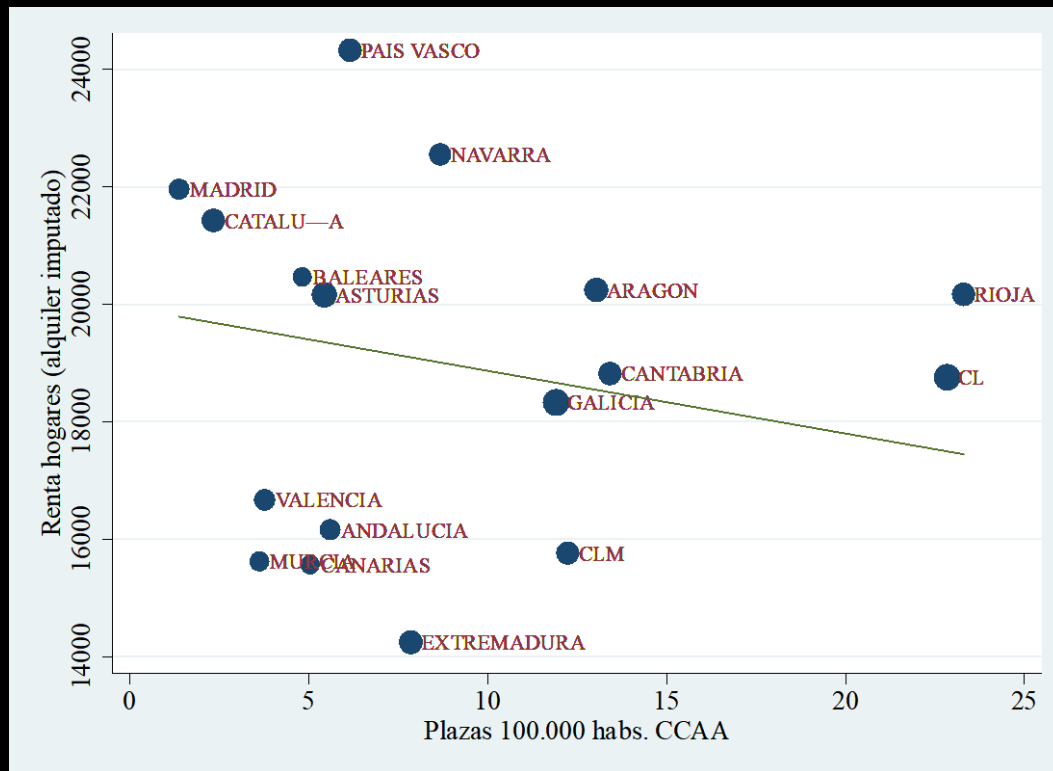

# Diferencias por titularidad

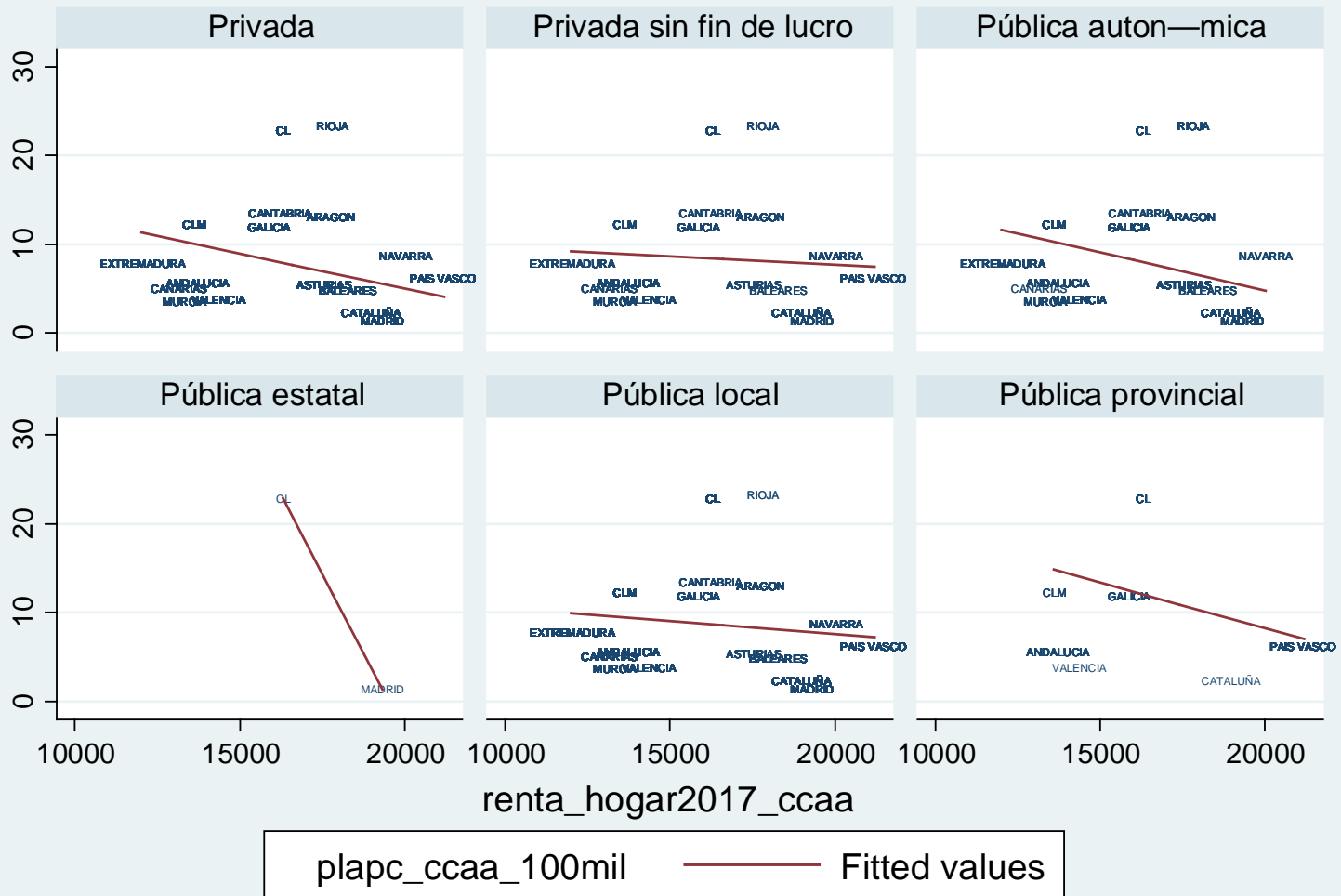

Graphs by titularidad

Source	SS	df	MS				
				Number of obs = 8629			
				F( 3, 8625) = 4878.45			
Model	227196.21	3	75732.07	Prob > F = 0.0000			
Residual	133892.825	8625		155.238058	R-squared = 0.6292		
					Adj R-squared = 0.6291		
Total	361089.035	8628		418.508386	Root MSE = 3.94		
plapc_ccaa_100mil			Coef.	Std. Err.	t	P>t	[95% Conf. Interval]
renta_hogar_alquiler2017_ccaa			-.0026966	.0002287	-11.79	0.000	-.003145 - .0022483
renta_personal_alquiler2017_ccaa			.0025398	.0003343	7.60	0.000	.0018845 .0031951
dependencia2018_ccaa			.8959738	.0112555	79.60	0.000	.8739104 .9180372
_cons				-1.821542	.4297171	-4.24	0.000 -2.66389 - .9791938

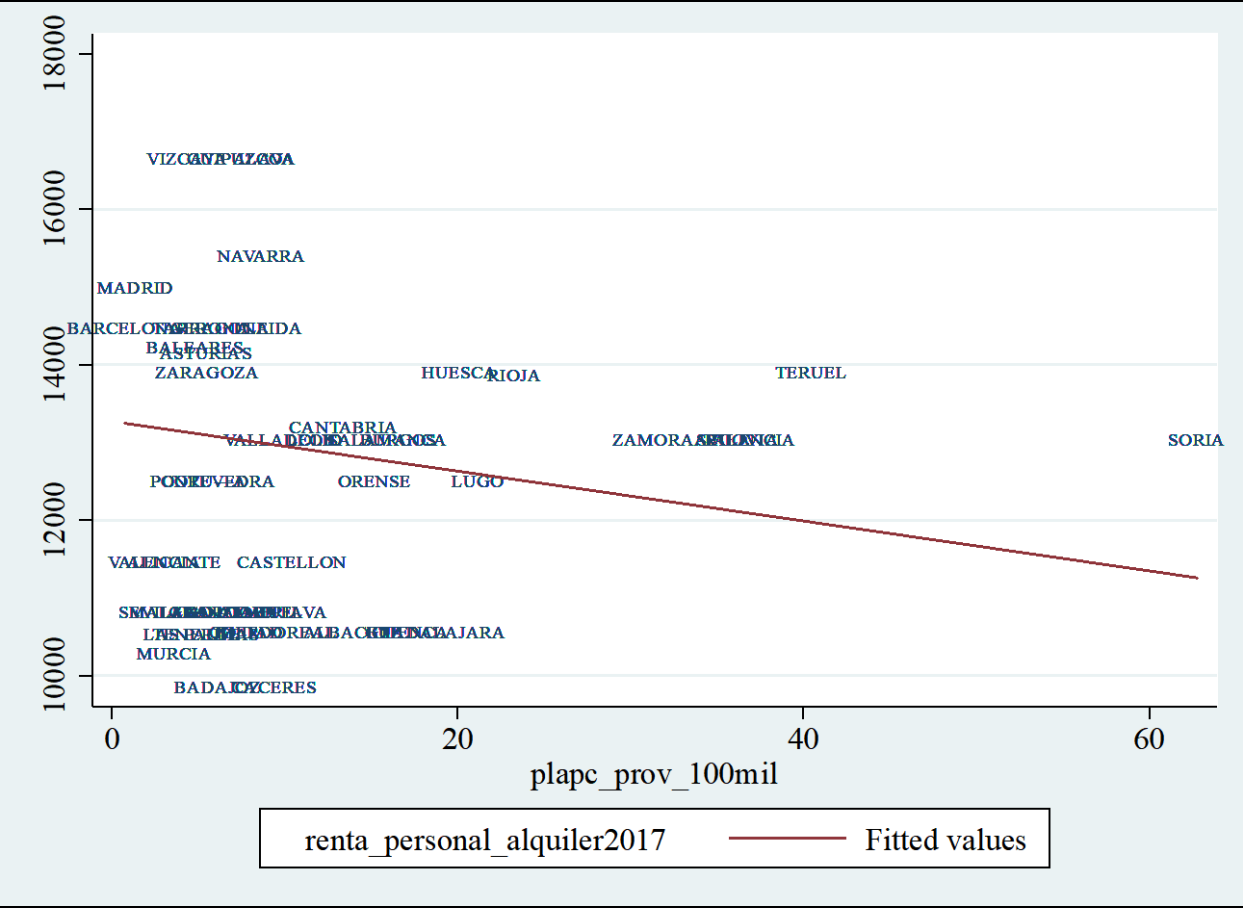



# Marco Normativo

FÓRMULA	CCAA (que aplican la fórmula)
CONCIERTOS TRADICIONALES (sin cláusulas sociales)	MADRID, CATALUÑA, GALICIA, ARAGÓN, VALENCIA, EXTREMADURA
CONCIERTOS TRADICIONALES (con cláusulas sociales)	CANTABRIA, ANDALUCÍA
CONCIERTO SOCIAL	MURCIA, BALEARES, ASTURIAS, PAÍS VASCO, CASTILLA-LEÓN, CASTILLA- LAMANCHA
CONVENIO ESPECIAL	MURCIA, ASTURIAS, ANDALUCÍA, PAÍS VASCO

Fuente: adaptado de Tortosa Chuliá et al. (2017). Instrumentos de financiación y gestión en residencias de mayores



# CONCLUSIONES

- Predominio titularidad privada, especialmente en residencias
- Desequilibrio entre el número de plazas en centros de día (21%) y residencias (69%)
- Este escenario genera cuestiones acerca de la gestión pública por los factores analizados:
  - Relación plazas con nivel de recursos
  - Distinta sensibilidad en función de la titularidad
  - Efecto equilibrador: titularidades sin ánimo de lucro y pública local
  - Diferencias regionales